第3章　福祉活動の現状

Ⅰ　最近の福祉事業

Ⅱ　主な活動の紹介

Ⅲ　福祉活動の一覧

第３章　福祉活動の現状

Ⅰ　最近の福祉事業

亀山地区社協は**「住んで安全　暮らして安心　絆のまち　かめやま」**の活動方針のもと、地域住民の福祉活動の充実と推進のため、事務所を２か所開設しています。

社協かめやま本部《亀山3丁目19−26−3　TEL 082 (815) 4178》は、火曜日・木曜日の午前中

社協かめやま分室《まちづくり四日市役場　亀山3丁目14−20　TEL 082 (815) 8858》は、月曜日から金曜日の１０時から３時まで、スタッフが待機しています。

「福祉何でも相談室」「高齢者の見守り活動」「子育て支援の活動」などを推進､応援をしています。

なお、高齢者の暮らしの困りごとをサポートするボランティアバンクの活動もあります。

子どもの福祉向上と健全育成には、子ども会育成連絡協議会、青少年健全育成連絡協議会や母親クラブなどの活動の支えがあります。

さらに、広島市地域コミュニティ活性化ビジョン「ひろしまエルモ」に挑戦し、令和６年から「かめやまエルモ」を立ち上げて学区内３１団体が加入し、「かめやま福祉のまちづくり」としてすべての住民に情報が行き届くような仕組みもできました。



亀山地区社協本部



社協かめやま分室

多彩な福祉活動 . . . 令和７年度の行事をもとに現状の活動をご紹介



高齢者世代

① ひとりくらしの集いと花見会
② ふたりくらしの集い
③ サロン活動くつろぎ会
- いきいきサロン大毛寺（亀山集会所）　毎月第２，４水曜日
- 四日市くつろぎ会（四日市会館）　毎月第３火曜日
- 行森くつろぎ会（行森集会所）　毎月第１土曜日
- いきいきサロンくつろぎ会勝木（勝木会館）　毎月第２月曜日
- 綾西くつろぎ会（綾西集会所）　毎月第２木曜日
- 勝木台いきいきサロン若葉会（勝木台交流会館）　毎月第１月曜日
- いきいきサロン原迫（福王寺団地集会所）　毎月第３火曜日
- いきいき平和台交流サロン（平和台集会所）　毎週火曜日～金曜日

④ 敬老の日お祝い事業
⑤ 在宅要介護者と９５歳以上の高齢者と、その介護者への配食と激励訪問

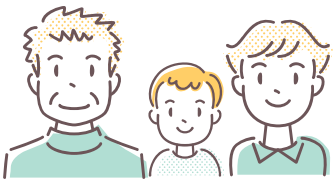

親と子世代

子育てサロン「プーさん」
（亀山児童館）　毎週火曜日



地域全体

ふれあい福祉会議と懇親会

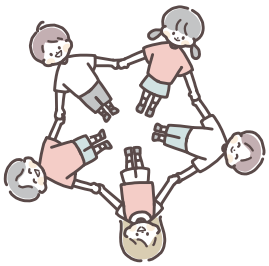

その他の活動

① 亀山地域祭り（令和８年より亀山公民館祭りに改称）とバザー
② 亀山学区ウォーキングパトロール隊（子ども見守り活動）
③ 赤い羽根共同募金
④ 献血

Ⅱ　主な活動の紹介（令和７年度実績より）

１.【高齢者世代】ひとりくらしの花見会

会場は可部運動公園の桜の花の下。民生委員の呼びかけで令和７年度の参加者は２８名（一般１０名、役員１８名）。お弁当を食べてビンゴゲームで楽しくにぎやかに過ごしました。現状は年々参加者が減少しています。



ひとりくらしの花見会

２.【高齢者世代】ふたりくらしの集い

夫婦ともに７５歳以上の方を対象に３７名（一般２０名、役員１７名）が参加。広島紙芝居村スーパーチンドンの人たちによる「カープ誕生物語」他の演出とビンゴゲームで盛り上がりました。



ふたりくらしの集い

３.【高齢者世代】ひとりくらしの日帰りバス旅行

ひとり暮らしの秋の恒例行事は、バス旅行。

「きんたの里」からの２台の送迎バスに参加者４２名（一般２７名、役員１５名）が乗り、きんたの里へ。それぞれゆっくりとお湯につかり、その後は全員でお食事処でおいしい料理と飲み物で楽しい時間を過ごしました。



ひとりくらしの日帰りバス旅行

４.【高齢者世代】米寿白寿のお祝と、寝たきりの方へのお見舞い

敬老事業として敬老の日に合わせ、役員、民生児童委員、事業部が集まり、対象の方にお祝いとお見舞いの準備をして、お祝いは各地区の会長が、お見舞いは民生児童委員が届けています。



米寿・白寿のお祝と寝たきりの方へのお見舞

5.【高齢者世代】ふれあいいきいきサロン「くつろぎ会」

８か所の活動の充実のため支援金の配布をしています。

各会の運営は、福祉委員、民生児童委員、ボランティアの人たちが自主的に運営し、それぞれの地域に適した行事や季節の行事を取り入れて、友達作りやふれあいの場となっています。

地域で安全に安心して生活するための、みんなの大切な居場所です。

① 行森くつろぎ会　② いきいきサロン大毛寺　③ 綾西くつろぎ会

④ 勝木台いきいきサロン若葉会　⑤ 勝木くつろぎ会　⑥ いきいき平和台交流サロン

⑦ いきいきサロン原迫　⑧ 四日市くつろぎ会



行森くつろぎ会
（行森集会所）

毎月第１土曜日



いきいきサロン大毛寺
（亀山集会所）

毎月第２・４水曜日



綾西くつろぎ会
（綾西集会所）

毎月第２木曜日



勝木台いきいきサロン若葉会
（勝木台交流会館）

毎月第１月曜日



勝木くつろぎ会
（勝木会館）

毎月第２月曜日



いきいき平和台交流サロン
（平和台集会所）

毎週火曜日～日曜日



いきいきサロン原迫
（福王寺団地集会所）

毎月第３火曜日



四日市くつろぎ会
（四日市会館）

毎月第３火曜日

６.【親と子世代】ふれあい子育てサロン「プーさん」

子育てサロンの充実のために支援金を配布しています。

母親クラブも共催して、毎週火曜日１０時から１１時半まで亀山児童館で未就学児（０歳児から）を対象に、絵本を読んだり、遊具で遊んだりして楽しく過ごしています。お母さん同士が話し合い、情報交換ができる場でもあります。



ふれあい子育てサロン「プーさん」

７.【地域全体】ふれあい福祉会議と懇親会

スローガンである「住んで安全　暮らして安心　絆のまち かめやま」を掲げて、住みよい地域にするために関わりのある自治会、町内会、各種団体の代表者が一堂に会し、研修会を開き、懇親会をして交流を深める会になっています。

安佐北区社協の事務局長の講演や、多職種の方々の講演を毎年お願いしています。令和７年度の講師は、安佐医師会病院長の土手慶五様で、高齢者の心配や不安に寄り添った講演でした。



ふれあい福祉会議

８.【その他の活動】亀山地域祭りとバザー、亀山学区パトロール、献血



亀山地域祭りとバザー



子ども見守り活動



献　血

Ⅲ. 福祉活動の一覧　（令和７年度の実施例）

事　業　名	実　施　日	参加人数･その他	実 施 場 所
ひとりくらしの集い			
・お花見会	４月２日	参加者１６名、社協１１名	可部運動公園
・日帰り旅行	１１月１７日	参加者２８名、社協１４名	きんたの里
ふたりくらしの集い			
・講演会と懇親会	１０月２３日	参加者２１名、社協１５名 （講師：ひろしま紙芝居村）	亀山集会所
ふれあい福祉会議			
・福祉講演会と懇親会	令和８年２月１５日	参加者　社協理事、代議員５０名 （講師：安佐医師会病院長 土手慶五様）	亀山集会所
敬老事業			
・白寿・米寿の方へお祝い	９月６日～１５日	お祝いと祝金：白寿3名、米寿７０名	自治会・町内会経由で配布
・在宅寝たきりの方へお見舞い		お見舞い状とお見舞金：寝たきり者９名	民生児童委員が自宅持参
・地区敬老会へのお祝い		各敬老会へお祝い状持参	
在宅寝たきり要介護者、介護者への慰労配食	１２月７日	要介護者３０名、介護者２９名	民生児童委員が自宅持参 （調査部員）
ボランティア活動(基本は無料)	調査部届け	対象者：町内会加入者	３回実施
・ボランティアバンク活動	随時	（支援の必要者）	２回実施
・住民主体型ボランティア活動		対象者：学区内住民（要支援１、２）	
いきいきサロン、くつろぎ会支援	いきいきサロン大毛寺		
・通常サロン（８会場）	四日市くつろぎ会	毎月第２・４水曜日	亀山集会所
	行森くつろぎ会	毎月第３火曜日	四日市会館
	勝木くつろぎ会	毎月第１土曜日	行森集会所
	綾西くつろぎ会	毎月第２月曜日	勝木会館
	勝木台いきいきサロン若葉会	毎月第２木曜日	綾西集会所
	いきいきサロン原迫	毎月第１月曜日	勝木台交流会館
	いきいきサロン平和台交流サロン	毎月第３火曜日	福王寺団地集会所
	子育てサロン「プーさん」	毎月火～日曜日	平和台集会所
・子育てサロン（１会場）	１１月９日	毎月火曜日	亀山児童館
福祉バザー	１０月１８日	亀山学区自治連と共催	亀山公民館
献血活動	令和７年度	受付者８３名　採血者６９名	アルゾ可部店
赤い羽根募金活動		募金総額８４万６千円	